

TENDE ESTERNE CHIUSE

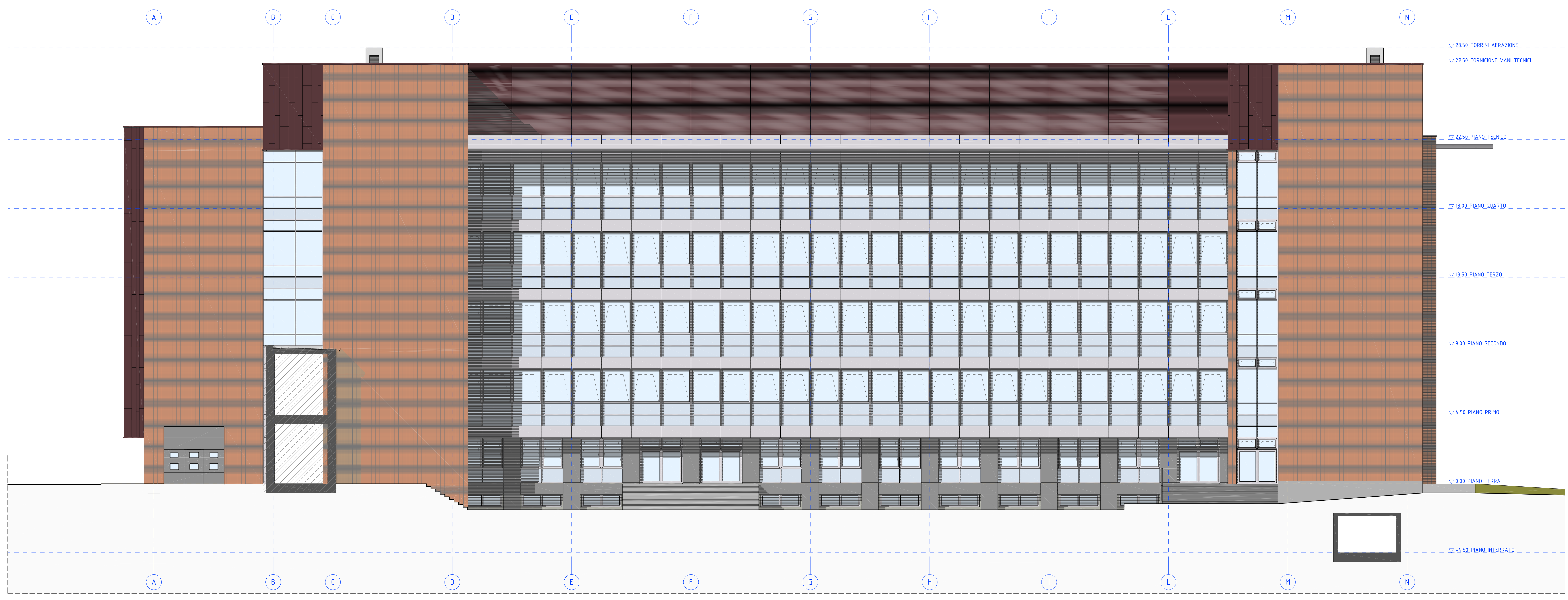

TENDE ESTERNE APERTE

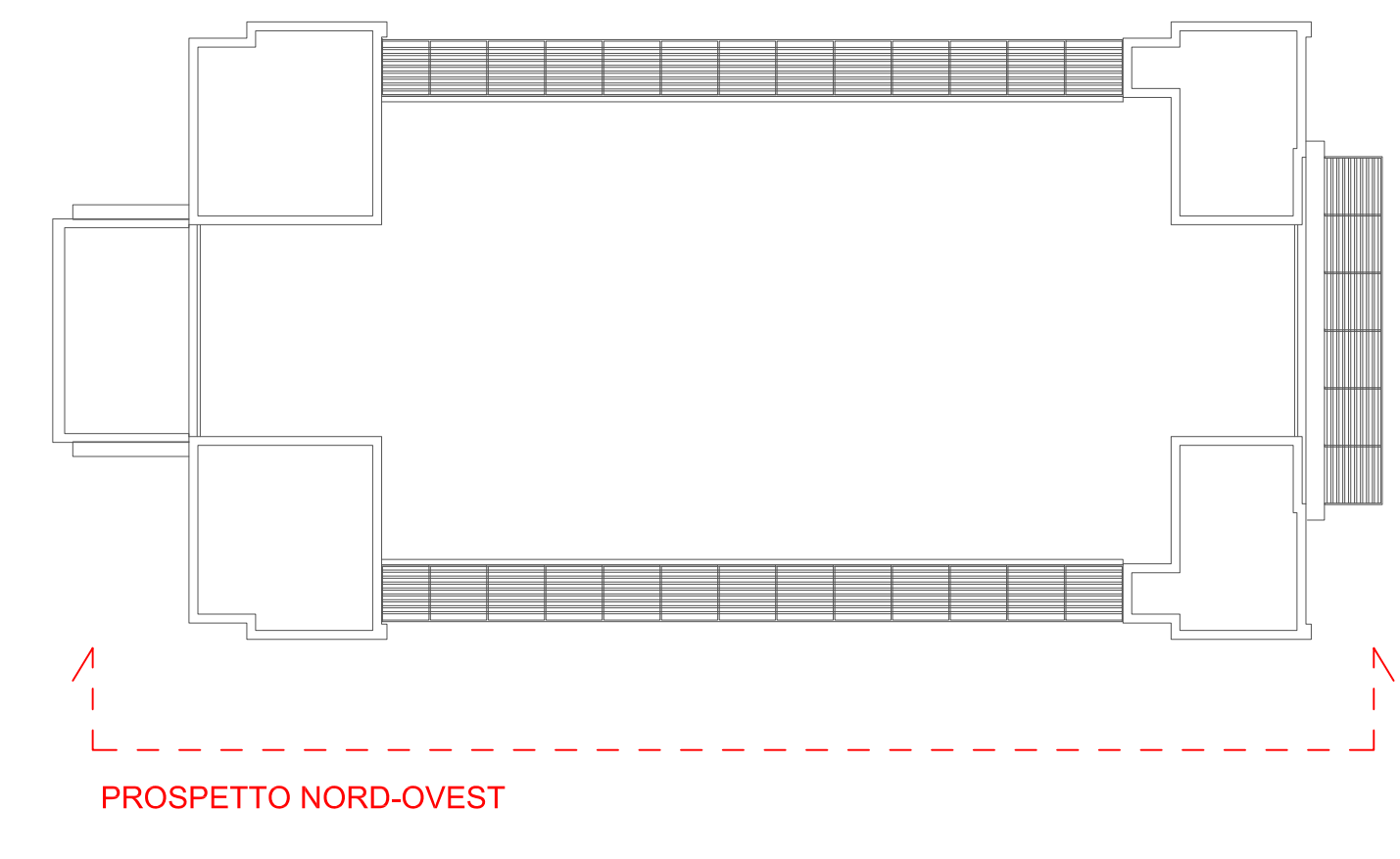

PROSPETTO NORD-OVEST

	RIVESTIMENTO RURO COBERTO VANI SCALE CON MATTON FACIA A VISTA
	RIVESTIMENTO COBERTO IN RAMA AGGRAFATO
	GRIGLIATO A LAMELLE CONTIGUE IN RAMPE PER SCHERMITURA PIANI TECNICI IN COPERTURA
	PANNELLI IN LAMINE ACCORPATE IN ALLUMINIO TPO: ALLUCIBONO O SIMILARE A PROTEZIONE DELLE SCHERMITURE SOLARI
	MODULI CECHI COBERTATI CON FINITURA IN VETRO SMALTATO
	MODULI VETRAI FISSI E APRIIBILI

**CO-RE CENTRO ONCOEMATOLOGICO REGGIO EMILIA - I.R.C.C.S.**



Committente: Gr.A.D.E. Onlus Gruppo Amici dell'Ematologia Azienda Ospedaliera di Reggio Emilia - Arcispedale Santa Maria Nuova Direttore Generale: Dott. Saverio Tassi - Direttore Amministrativo: Dott. Gianfrancesco Dotti - Responsabile del Procedimento: Ing. Daniele Pavesi Direttore Sanitario: Dott. Carlo Moriggi - Direttore Medico di Presidio: Dott. Giorgio Masetti - Collaboratore del R.U.P.: Ing. Enzo Mazzoli		
Fasc:	PROGETTO DEFINITIVO DI APPALTO	505
Soggetto:	PROGETTO ARCHITETTONICO - EDIFICIO CO-RE	1:100
Oggetto:	Progetto Prospetto NORD OVEST	A.43
02 Aggiornamento		Tavola
01 Aggiornamento		
00 Emissione		24 MAGGIO 2010

Binini Partners S.r.l.  
 Via S. Maria, 4  
 41012 REGGIO EMILIA  
 Tel. +39 0522 595376  
 Fax +39 0522 595377  
 Capitale Sociale Euro 100.000,00

Via S. Maria, 4  
 41012 REGGIO EMILIA  
 Tel. +39 0522 595376  
 Fax +39 0522 595377  
 Capitale Sociale Euro 100.000,00

bininipartners

Il presente documento è RISERVATO. È vietata la riproduzione non autorizzata della Binini Partners S.r.l.